CFジョイント　施工要領説明

ノーラエンジニアリング株式会社

①　納入･搬送時の注意事項

- 管端養生を施工時まで外さずに搬送してください

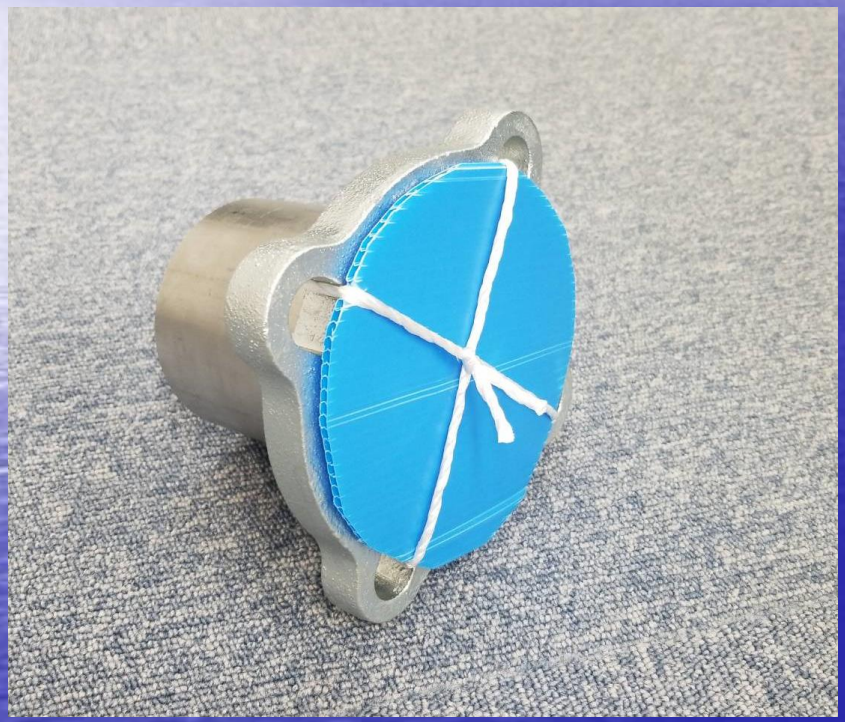

※　管端部に凹み、傷等があると、漏水の原因となります

もし凹み、傷等がついてしまった場合は、交換する必要があります

① 納入・搬送時の注意事項

- 付属品・ガスケット・ボルトナットも、傷つかないよう大切に保管してください

ガスケット

ボルト・ナット

付属品専用箱

②　取付作業時の注意事項

- ボルトの根元に回止めがあるので、差込向きに注意してください

○

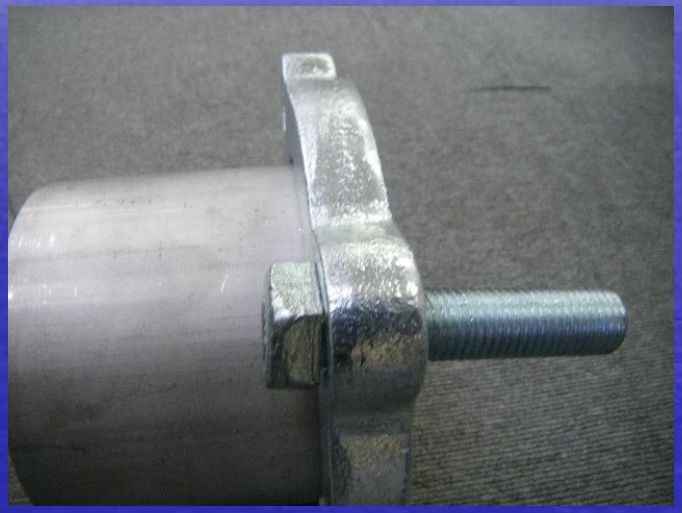

×

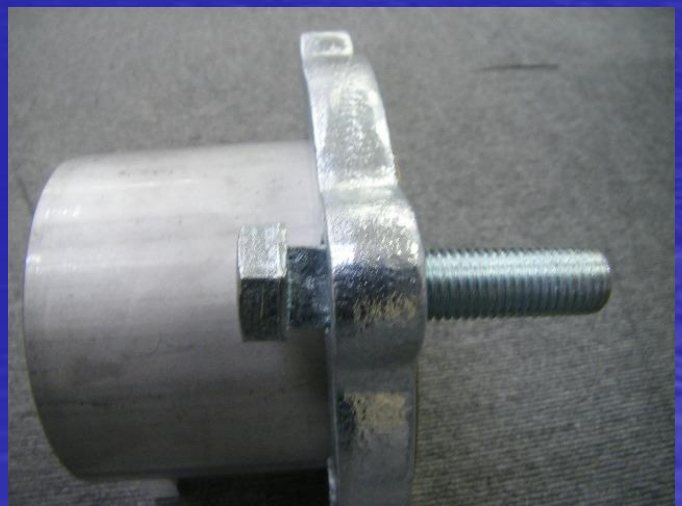

②　取付作業時の注意事項

- ボルトは対角に締付けてください
- 割りフランジは割り部を交差させて取付けてください

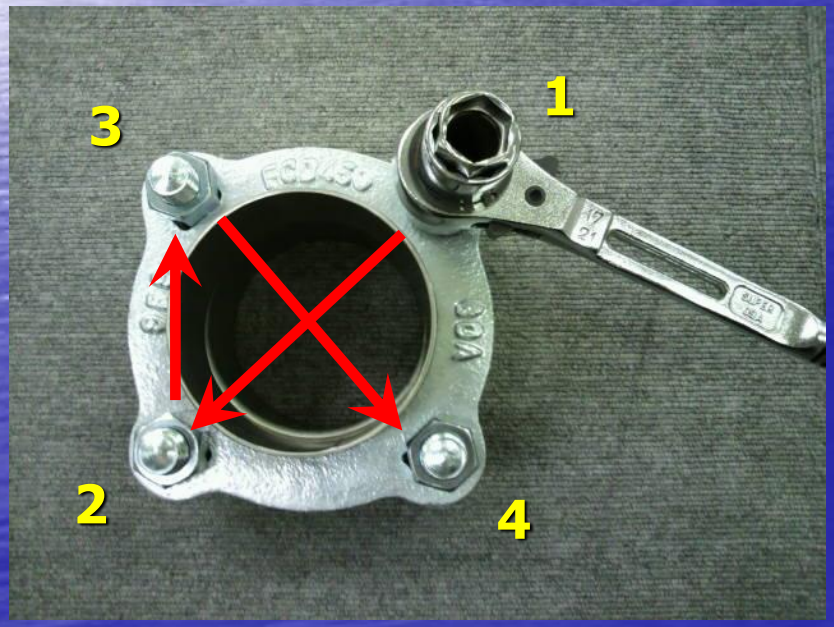

③　取付作業の確認事項

- ボルト締付け後、確認治具がフランジの隙間に入らなければ施工完了です。

○

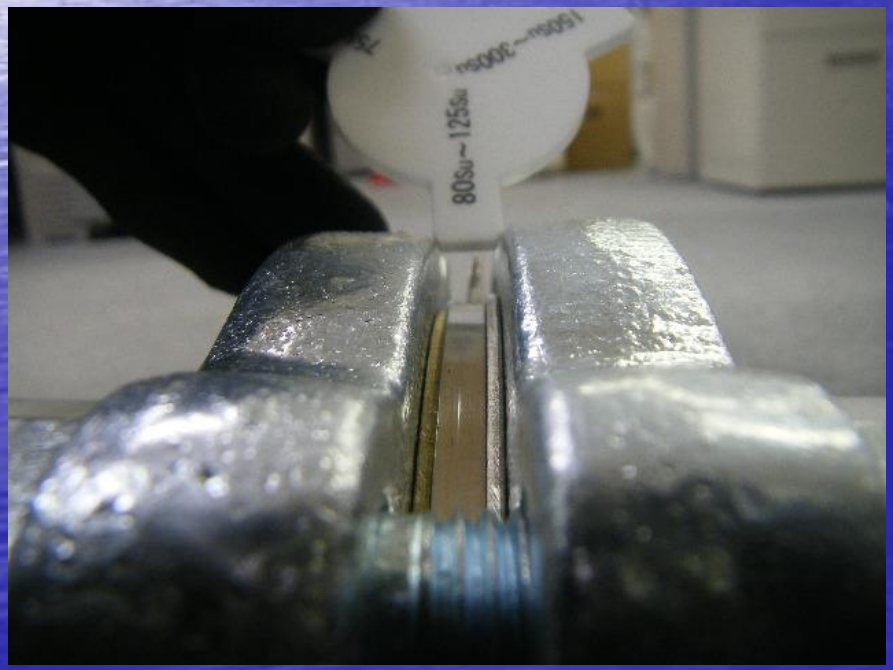

×

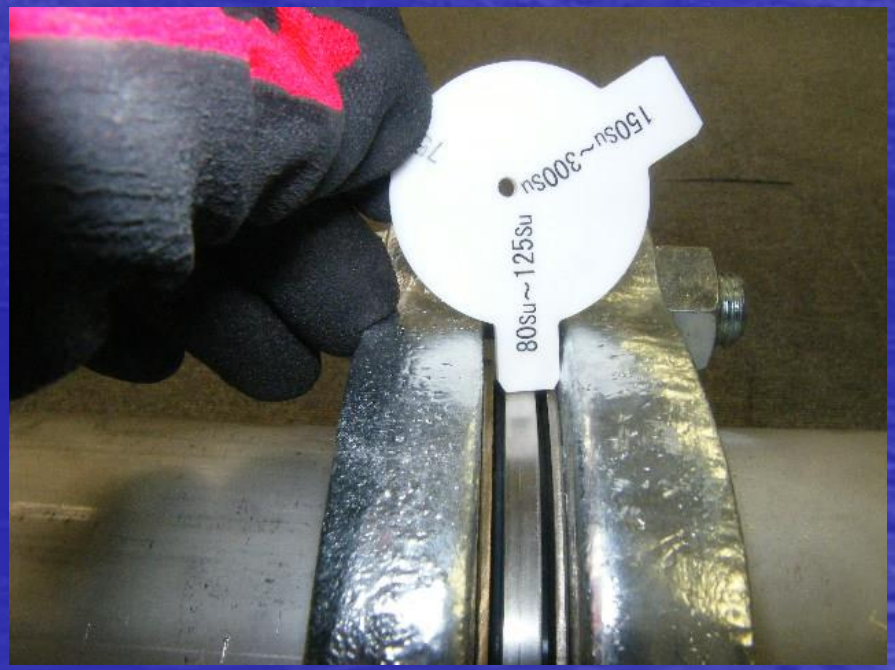

④　ガスケットのセット方法注意

- 『CFガスケットを狭い隙間に回しながら挿入』すると、ガスケットのゴム部にヨレが発生し、漏水等の原因となりますのでお止め下さい。

×　　×

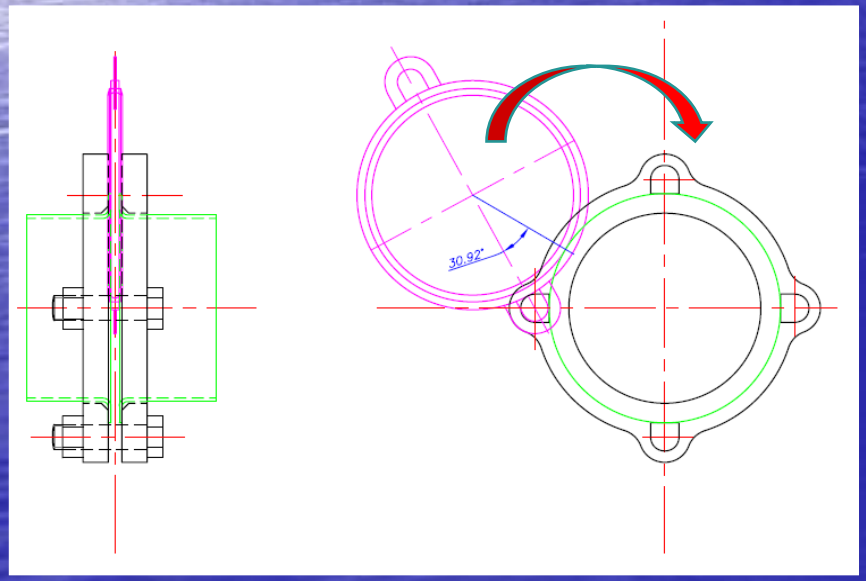

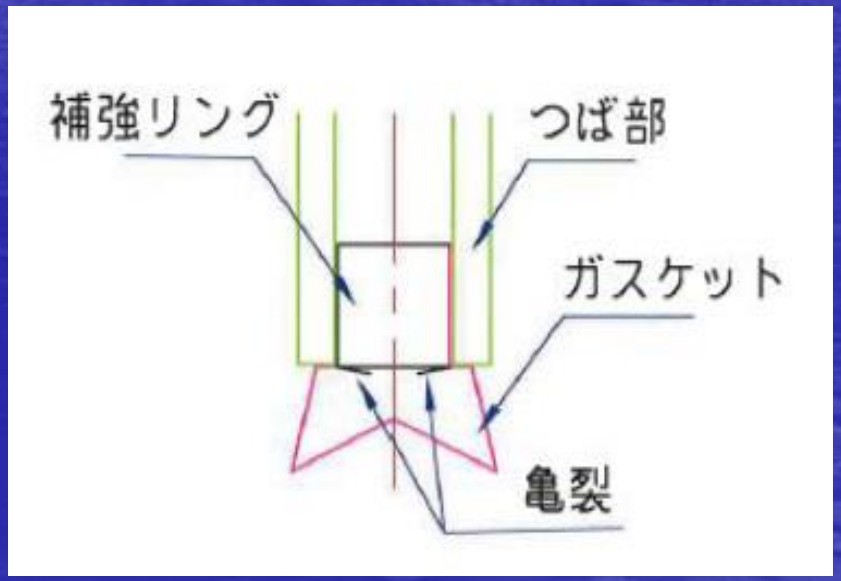

⑤　ガスケットのセット位置注意

- ガスケットの装着は写真を参考に、確実につば出し部のセンターへセットして下さい。

○

×

⑥　万が一の注意事項

- ボルトの締め忘れ・ガスケットのゴミかみ等によって、漏水が発生した場合は・・・

✕ 増し締めしない！　　○ ガスケットを交換する

※　構造上、増し締めしても漏水は止まりません